

IMAS
Institut Municipal
d'Assistència Sanitària

Estación de trabajo médico en un entorno multicéntrico

Ignasi Planas i Costa
Director d'Informàtica IMAS
e-mail: IPlanas@imas.imim.es

IMAS
Institut Municipal
d'Assistència Sanitària

IMAS

Hospitals	Hospital del Mar Hospital de l'Esperança
Centros monogràfics	Centre Geriàtric Institut Psiquiàtric Centre Peracamps d'Urgències
Atenció Primària	Centres Planificació Familiar
Investigació	Institut Municipal d'Investigació Mèdica (IMIM)
Docència	Escola Universitària d'Infermeria Escola Bonanova de Formació Professional

IMAS
Institut Municipal
d'Assistència Sanitària

IMAS

Recursos	1984	1989	1994	2000
Plantilla	2.321	2.021	1.832	1.933
Nº Camas	1.143	1.209	1.091	947
Presupuesto	14.249	15.077	16.683	21.097

Actividad	1984	1989	1994	1999
Altas	17.338	21.129	23.940	25.469
Primeras visitas	41.740	43.563	46.418	61.201
Visitas sucesivas	101.877	216.858	206.726	260.647
Urgències	77.006	98.527	125.408	139.411

IMAS
Institut Municipal
d'Assistència Sanitària

Perifèrics

	PC	Pant	Impr	Otros
Hospital del Mar	621	101	421	11
Hospital de l'Esperança	167	63	138	
Centre Geriàtric	51	5	45	
Institut Psiquiàtric	27	6	20	
Escola Formació Professional	37		5	
Escola Universitària Infermeria	26		7	
Laboratori Referència Catalunya	2	5	5	25
Total	931	180	641	36

IMAS
Institut Municipal
d'Assistència Sanitària

Requerimientos ETM

- Facil utilización
- Intuitiva. Que requiera poca formación
- Navegación rápida : < 3 clicks cambio acción
- Actualización y soporte en tiempo real
- Alto nivel seguridad y confidencialidad (LOPD)
- Eliminar burocracia, reducir papel
- Información multimedia

IMAS
Institut Municipal
d'Assistència Sanitària

Requerimientos ETM

- Recogida datos adaptable a servicio, patologia,..
- Acceso desde el exterior (primaria, domicilio ...)
- Acceso por parte del enfermo
- Bajas prestaciones hard

IMAS
Institut Municipal
d'Assistència Sanitària

Características ETM

- Programación en entorno web (HTML, DHTML, XML, JavaScript)
- Solución propia
- Configuración requerida Pentium I 64 MB RAM
- Solo requiere Internet Explorer
- PC dedicado ETM (correo, agenda,...)
- Utilización palabras clave en lugar iconos
- Interficie simple
- Utilización tecnología inalámbrica : Portátiles, PDA

IMAS
Institut Municipal
d'Assistència Sanitària

Características ETM

- Programación en entorno web (HTML, DHTML, XML, JavaScript)
- Solución propia
- Configuración requerida Pentium I 64 MB RAM
- Solo requiere Internet Explorer
- PC dedicado ETM (correo, agenda,...)
- Utilización palabras clave en lugar iconos
- Interficie simple
- Utilización tecnología inalámbrica : Portátiles, PDA

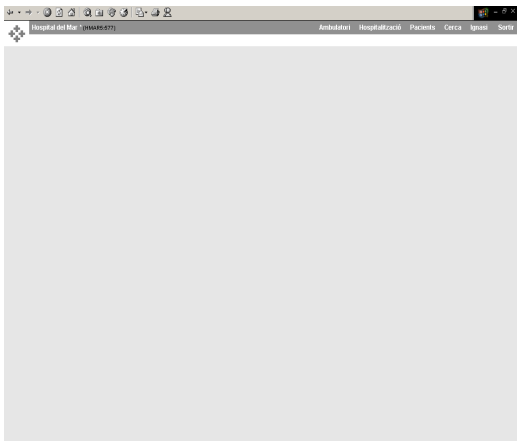

A screenshot of a web browser displaying a list of medical records. The table has columns for 'ID', 'Fecha', 'Nº Vets', 'Paciente', and 'Diagnóstico'. The records list various medical conditions and dates.

ID	Fecha	Nº Vets	Paciente	Diagnóstico
910-1	2048 11 21	1	07006 COCCO, J	HEMIPLEJIA ESQUERDA
910-1	0208 11 20	5	02198 MIMAMAM, E	PROTESIS TOTAL CENITAL ESQUERRE
910-2	0208 11 20	5	04191 MIMAM, R	FRANGULI DRET GABERFICA
910-1	2048 11 20	12	24242 SSSSSSS, I	HEMIPARÈSIS DRET
910-2	2048 11 20	10	13610 RRRRRRR, C	CONJUNTIVO ESQUERRA EN GENA VALLO
910-4	0108 11 20	6	0208P 2122222, M	PROLAPSO
910-2	0608 14 02	12	02071 SSSS, T	FRACATURA SUBCAPITAL FEMUR EDO
910-1	2048 11 20	10	02178 FFFFFFF, M	HEMIPLEJIA DDA
910-2	0508 11 20	2	0802C COCCO, J	HEMIPARÈSIS DRET
910-1	0408 11 21	3	10108 SSS SSSS, M	PROTESIS TOTAL MALUC ESQUERRE
910-2	0408 11 21	6	02726 RRRRR, R	PROTESIS TOTAL CENITAL ESQU
910-1	2048 11 20	13	08194 RRRRRRR, D	HEMIPARÈSIS DRET
910-2	2048 11 21	13	08702 MIMAMM, J	HEMIPARÈSIS DRET
910-1	0208 11 20	5	0102P 000, J	PTC dist de omentum
910-2	0208 11 21	5	04008 SSSSSSS, M	PTC dist de omentum
910-1	2048 11 20	10	07048 TTTTT, M	HEMIPLEJIA DDA
911-2	2048 11 20	10	10204 SSSSS, R	FRACATURA RETROCANTERA FEMUR EDO
910-1	2048 11 20	12	02041 00000, C	HEMIPARÈSIS DRET
911-2	2048 11 20	13	08763 RRRRR, A	HEMIPLEJIA ESQUE DE PREZOMEN CRURAL
910-1	0108 11 20	8	10204 SSSSSSS, M	AMPUTACION IMPROXIMADA DDA
910-2	0108 11 20	8	10202C 000000, R	HEMIPLEJIA ESQU

A screenshot of a patient record page. The patient's name is 'Jose M. Montesa Portales'. The page shows a list of diagnoses under the 'Diagnòstics' tab, including conditions like 'ACIJA', 'GOBERNIO ACUM DDA', 'CARDIOPATIA ISOEMICA', and 'HEMIPLEJIA DDA'.

A screenshot of a patient record page. The patient's name is 'Rosa Dobson Huet'. The page shows a list of diagnoses under the 'Diagnòstics' tab, including 'HEMIPARÈSIS DRET'.

Fecha	Unidad	Referencia	Antec.
21 Feb 02	mg/dl	70-105	108
Año 2002	mg/dl	15-45	56
Año 2001	mg/dl	6-14	8,5
Urea	mg/dl	135-148	148,5
Urea	mg/dl	135-148	148,5
Urea	mg/dl	135-148	148,5

Fecha	Unidad	Referencia	Antec.
13 Ago 02	%	36-47	26,8
Hemoglobina	g/dl	12-15,5	12,3
Hematocrito	%	36-47	26,8
Hemoglobina	g/dl	12-15,5	12,3

Fecha	Unidad	Referencia	Antec.
31 Ago 02	%	36-47	26,8
Hemoglobina	g/dl	12-15,5	12,3
Hematocrito	%	36-47	26,8
Hemoglobina	g/dl	12-15,5	12,3

Fecha	Unidad	Referencia	Antec.
31 Ago 02	%	36-47	26,8
Hemoglobina	g/dl	12-15,5	12,3
Hematocrito	%	36-47	26,8
Hemoglobina	g/dl	12-15,5	12,3

Hospitalització

LM: 1014 | Nº Historia: 89024 | Cognome i nom: ANILME GIGANT VERTIBOROLAR ESQU | Diagnòstic: Motor Respensible

Informe Alta

INFORME D'ALTA MEDICINA FÍSICA I REHABILITACIÓ

Cap del Servei: Dr. Escalada Rector Ferran

Nom del malalt: ANILME GIGANT VERTIBOROLAR ESQU

Nº Historia clínica: 962024 | Codi Centre: H00000201

Telèfon: 933197239 | Adreça: Sant Josep de la Muntanya, 12

Data d'ingrés: 31/07/02 | Telèfon: 933674214

Data d'alta: 14/08/02 | FAX:

UM: 5110-1

DIAGNÒSTICS:

- ANILME GIGANT VERTIBOROLAR ESQUERRE EMBOLITIC [497.3]
- ANILME GIGANT VERTIBOROLAR HEMIPARÈSIS ESQUERRE [432.1]
- ATÀXIA [781.3]
- FRACTURA SUBCAPITAL FEMUR DRE [800.8]
- PARALITIS VI P.C. DRET [344.9]

INFORME MÈDIC:

Pacient de 70a, que ingressa procedent del S. de Neurologia del H. del Mar para tot rehabilitador. Ingressa el dia 31/07/02 per quadra vertebrosal aguda amb augment de la pressió de la marxa i de la diplosia, diagnosticant-se permeabilitat del aneurisma giganta de la A. PICA dreta. El dia 14/08/02 es realitza embolització en H. del Mar, presentant a la 24 h emborjament de la diàstasi per probable vasospasme, que millorà en tot el mes.

ANTECEDENTS:

- No HSA
- NPI: marxa lliure comunitària, parzialmente dependente para A.V.D.
- No referix al·lèrgies conegudes.

Hospitalització

LM: 1014 | Nº Historia: 89024 | Cognome i nom: LILLU LILIANE | Diagnòstic: Motor Respensible

Informe Alta

INFORME D'ALTA MEDICINA FÍSICA I REHABILITACIÓ

Cap del Servei: Dr. Escalada Rector Ferran

Nom del malalt: LILLU LILIANE

Nº Historia clínica: 962024 | Codi Centre: H00000201

Telèfon: 933197239 | Adreça: Sant Josep de la Muntanya, 12

Data d'ingrés: 31/07/02 | Telèfon: 933674214

Data d'alta: 14/08/02 | FAX:

UM: 5110-1

DIAGNÒSTICS:

- ANILME GIGANT VERTIBOROLAR ESQUERRE EMBOLITIC [497.3]
- ANILME GIGANT VERTIBOROLAR HEMIPARÈSIS ESQUERRE [432.1]
- ATÀXIA [781.3]
- FRACTURA SUBCAPITAL FEMUR DRE [800.8]
- PARALITIS VI P.C. DRET [344.9]

INFORME MÈDIC:

Pacient de 70a, que ingressa procedent del S. de Neurologia del H. del Mar para tot rehabilitador. Ingressa el dia 31/07/02 per quadra vertebrosal aguda amb augment de la pressió de la marxa i de la diplosia, diagnosticant-se permeabilitat del aneurisma giganta de la A. PICA dreta. El dia 14/08/02 es realitza embolització en H. del Mar, presentant a la 24 h emborjament de la diàstasi per probable vasospasme, que millorà en tot el mes.

ANTECEDENTS:

- No HSA
- NPI: marxa lliure comunitària, parzialmente dependente para A.V.D.
- No referix al·lèrgies conegudes.

Hospitalització

LM: 1014 | Nº Historia: 89024 | Cognome i nom: LILLU LILIANE | Diagnòstic: Motor Respensible

Informe Alta

INFORME D'ALTA MEDICINA FÍSICA I REHABILITACIÓ

Cap del Servei: Dr. Escalada Rector Ferran

Nom del malalt: LILLU LILIANE

Nº Historia clínica: 962024 | Codi Centre: H00000201

Telèfon: 933197239 | Adreça: Sant Josep de la Muntanya, 12

Data d'ingrés: 31/07/02 | Telèfon: 933674214

Data d'alta: 14/08/02 | FAX:

UM: 5110-1

DIAGNÒSTICS:

- ANILME GIGANT VERTIBOROLAR ESQUERRE EMBOLITIC [497.3]
- ANILME GIGANT VERTIBOROLAR HEMIPARÈSIS ESQUERRE [432.1]
- ATÀXIA [781.3]
- FRACTURA SUBCAPITAL FEMUR DRE [800.8]
- PARALITIS VI P.C. DRET [344.9]

INFORME MÈDIC:

Pacient de 70a, que ingressa procedent del S. de Neurologia del H. del Mar para tot rehabilitador. Ingressa el dia 31/07/02 per quadra vertebrosal aguda amb augment de la pressió de la marxa i de la diplosia, diagnosticant-se permeabilitat del aneurisma giganta de la A. PICA dreta. El dia 14/08/02 es realitza embolització en H. del Mar, presentant a la 24 h emborjament de la diàstasi per probable vasospasme, que millorà en tot el mes.

ANTECEDENTS:

- No HSA
- NPI: marxa lliure comunitària, parzialmente dependente para A.V.D.
- No referix al·lèrgies conegudes.

Hospitalització

LM: 1014 | Nº Historia: 89024 | Cognome i nom: LILLU LILIANE | Diagnòstic: Motor Respensible

Informe Alta

INFORME D'ALTA MEDICINA FÍSICA I REHABILITACIÓ

Cap del Servei: Dr. Escalada Rector Ferran

Nom del malalt: LILLU LILIANE

Nº Historia clínica: 962024 | Codi Centre: H00000201

Telèfon: 933197239 | Adreça: Sant Josep de la Muntanya, 12

Data d'ingrés: 31/07/02 | Telèfon: 933674214

Data d'alta: 14/08/02 | FAX:

UM: 5110-1

DIAGNÒSTICS:

- ANILME GIGANT VERTIBOROLAR ESQUERRE EMBOLITIC [497.3]
- ANILME GIGANT VERTIBOROLAR HEMIPARÈSIS ESQUERRE [432.1]
- ATÀXIA [781.3]
- FRACTURA SUBCAPITAL FEMUR DRE [800.8]
- PARALITIS VI P.C. DRET [344.9]

INFORME MÈDIC:

Pacient de 70a, que ingressa procedent del S. de Neurologia del H. del Mar para tot rehabilitador. Ingressa el dia 31/07/02 per quadra vertebrosal aguda amb augment de la pressió de la marxa i de la diplosia, diagnosticant-se permeabilitat del aneurisma giganta de la A. PICA dreta. El dia 14/08/02 es realitza embolització en H. del Mar, presentant a la 24 h emborjament de la diàstasi per probable vasospasme, que millorà en tot el mes.

ANTECEDENTS:

- No HSA
- NPI: marxa lliure comunitària, parzialmente dependente para A.V.D.
- No referix al·lèrgies conegudes.

Hospitalització

LM: 1014 | Nº Historia: 89024 | Cognome i nom: LILLU LILIANE | Diagnòstic: Motor Respensible

Informe Alta

INFORME D'ALTA MEDICINA FÍSICA I REHABILITACIÓ

Cap del Servei: Dr. Escalada Rector Ferran

Nom del malalt: LILLU LILIANE

Nº Historia clínica: 962024 | Codi Centre: H00000201

Telèfon: 933197239 | Adreça: Sant Josep de la Muntanya, 12

Data d'ingrés: 31/07/02 | Telèfon: 933674214

Data d'alta: 14/08/02 | FAX:

UM: 5110-1

DIAGNÒSTICS:

- ANILME GIGANT VERTIBOROLAR ESQUERRE EMBOLITIC [497.3]
- ANILME GIGANT VERTIBOROLAR HEMIPARÈSIS ESQUERRE [432.1]
- ATÀXIA [781.3]
- FRACTURA SUBCAPITAL FEMUR DRE [800.8]
- PARALITIS VI P.C. DRET [344.9]

INFORME MÈDIC:

Pacient de 70a, que ingressa procedent del S. de Neurologia del H. del Mar para tot rehabilitador. Ingressa el dia 31/07/02 per quadra vertebrosal aguda amb augment de la pressió de la marxa i de la diplosia, diagnosticant-se permeabilitat del aneurisma giganta de la A. PICA dreta. El dia 14/08/02 es realitza embolització en H. del Mar, presentant a la 24 h emborjament de la diàstasi per probable vasospasme, que millorà en tot el mes.

ANTECEDENTS:

- No HSA
- NPI: marxa lliure comunitària, parzialmente dependente para A.V.D.
- No referix al·lèrgies conegudes.

IMAS
Institut Municipal d'Assistència Sanitària

Que se puede hacer ?

- Búsqueda bibliográfica
- Búsqueda casos
- Correo electrónico
- Agenda electrónica

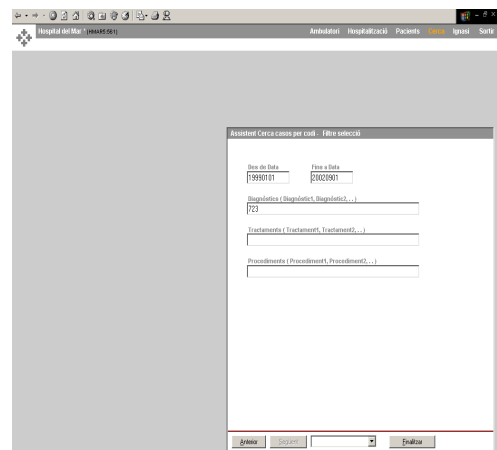
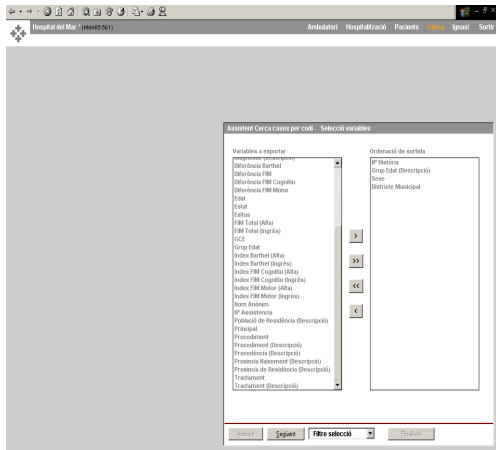
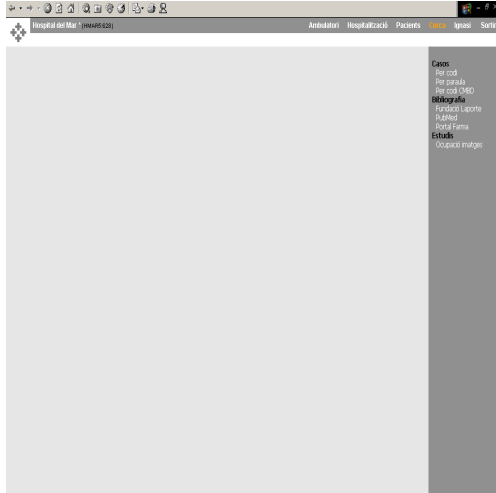

Idioma	Grup Edat	Sexe	Districte Municipal
3325	45-54 Anys	M	07
3329	-84 Anys	M	10
5145	45-54 Anys	M	10
5314	15-44 Anys	M	02
54970	45-54 Anys	H	08
59070	45-54 Anys	M	07
12284	45-54 Anys	M	06
17188	45-54 Anys	M	07
19224	45-54 Anys	H	06
19310	45-54 Anys	M	10
27429	15-44 Anys	H	10
27829	45-54 Anys	H	08
28023	-84 Anys	M	03
31020			
31016	45-54 Anys	H	02
32472	15-44 Anys	M	06
32520	15-44 Anys	M	07
38954	-84 Anys	M	05
39420	-84 Anys	M	06
39187	-84 Anys	M	06
39636	-84 Anys	M	07
40695	-84 Anys	M	05
41952	-84 Anys	M	09
47522	45-54 Anys	M	07
49113	-84 Anys	H	02
49522	45-54 Anys	M	06
51428	45-54 Anys	M	08
52182	-84 Anys	M	07
53229	45-54 Anys	M	06
54245	45-54 Anys	M	06
55273	15-44 Anys	H	06
55929	45-54 Anys	M	06
56296	45-54 Anys	H	

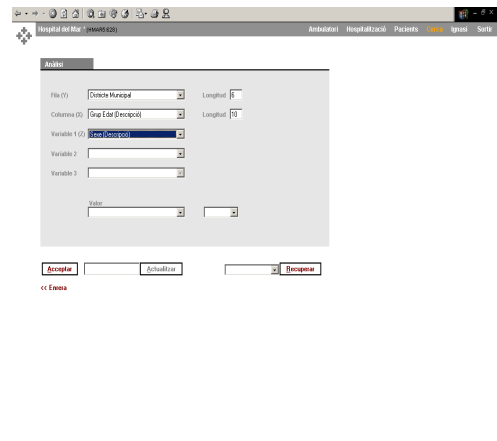

Hospital del Mar (1044526)

Ambulatori Hospitalització Pacients **Aten** Ignori Sortir

Actuació per Districte Municipal i Grup Edat

Sexe:
 Data:

	15-44 Anys	45-64 Anys	>64 Anys	
10	2	4	2	8
02	2	0	1	3
03	0	0	2	2
05	0	1	2	3
06	5	10	9	24
07	2	9	8	19
08	3	4	2	9
09	0	0	1	1
10	2	5	0	7
Informul				
	16	23	27	76

Parámetros Imprimir Excel Mail

<< Entra

Hospital del Mar (1044526)

Ambulatori Hospitalització Pacients **Aten** Ignori Sortir

Districte Municipal: 06 Grup Edat: 45-64 Anys 10 Registes

Registre: 1 Nº Historia: 131889
 Registre: 2 Nº Historia: 131890
 Registre: 3 Nº Historia: 132029
 Registre: 4 Nº Historia: 132475
 Registre: 5 Nº Historia: 132599
 Registre: 6 Nº Historia: 132730
 Registre: 7 Nº Historia: 132881
 Registre: 8 Nº Historia: 132939
 Registre: 9 Nº Historia: 133107
 Registre: 10 Nº Historia: 133243

<< Anterior

Imprimir

Hospital del Mar (1044526)

Ambulatori Hospitalització Pacients **Aten** Ignori Sortir

Historia

Cognoma o Nº Historia:
 ID:
 Data:

Diagnòstic Tractament Data Dades Informes

Historia:
 Any 2002: 4 Vigils, 1 Vigília
 16/09/02 Vigils (Medicina Física i Rehabilitació)
 20/09/02 Vigils (Medicina Física i Rehabilitació)
 Diagnòstic Informes
 16/09/02 Vigils (C.A.T.)
 16/09/02 Vigils (C.A.T.)
 20/09/02 Vigils (Opòcions Trauma)

<< Anterior

Imprimir Imprimir Bona

Hospital del Mar (1044526)

Ambulatori Hospitalització Pacients **Aten** Ignori Sortir

Historia

Cognoma o Nº Historia:
 ID:

Diagnòstic Tractament Data Dades Informes

Imprimir Imprimir Bona

Hospital del Mar (1044526)

Ambulatori Hospitalització Interconsultes Pacients **Aten** Ignori Sortir

Resultat busqueda: 26 registres

Registre: 1 Nº Historia: 35530 Descripció Diagnòstic: AVC ISQUEMIC ART CEREBRAL MEDIA D
 Registre: 2 Nº Historia: 62444 Descripció Diagnòstic: AVC ISQUEMIC LACUNAR EN CAP INT DERECHA
 Registre: 3 Nº Historia: 68758 Descripció Tractament: PAUTA AVC IZQ CON HEMINEQUENCIA Y MALO CONTROL MOTOR
 Registre: 4 Nº Historia: 98950 Descripció Tractament: PAUTA AVC
 Registre: 5 Nº Historia: 78650 Descripció Diagnòstic: AVC ISQUEMIC
 Registre: 6 Nº Historia: 101250 Descripció Diagnòstic: AVC ISQUEMIC CEREBRAL MEDIA DERECHA
 Registre: 7 Nº Historia: 140970 Descripció Diagnòstic: AVC ISQUEMIC CEREBEL·LOS I TEMPORAL E
 Registre: 8 Nº Historia: 178365 Descripció Tractament: PAUTA AVC
 Registre: 9 Nº Historia: 181225 Descripció Diagnòstic: AVC ISQUEMIC
 Registre: 10 Nº Historia: 196216 Descripció Tractament: PROTOCOL AVC FASE AGUDA
 Registre: 11 Nº Historia: 212512 Descripció Diagnòstic: AVC ISQUEMIC PROTUBERANÇAL D
 Registre: 12 Nº Historia: 224208 Descripció Diagnòstic: AVC ISQUEMIC SILVANO PROF. DRCH
 Registre: 13 Nº Historia: 224745 Descripció Diagnòstic: AVC LACUNAR BRAÇ POTERIOR CAPSULA INTERNA DRETA
 Registre: 14 Nº Historia: 225357 Descripció Tractament: PAUTA AVC
 Registre: 15 Nº Historia: 228688 Descripció Diagnòstic: AVC LACUNAR NUCLEO PALDO DERECHO
 Registre: 16 Nº Historia: 240621 Descripció Tractament: SEGUIR PAUTA AVC 3 x SEMANA
 Registre: 17 Nº Historia: 265163 Descripció Tractament: REEDUCAR AVC PAUTA AVC
 Registre: 18 Nº Historia: 273104 Descripció Diagnòstic: AVC INFART ISQUEMIC PROTUBERANÇAL DRET
 Registre: 19 Nº Historia: 275393 Descripció Tractament: PAUTA AVC
 Registre: 20 Nº Historia: 313380 Descripció Tractament: PAUTA AVC
 Registre: 21 Nº Historia: 324738 Descripció Tractament: continuar pauta avc 3x setmana
 Registre: 22 Nº Historia: 350683 Descripció Tractament: PAUTA AVC FASE AGUDA
 Registre: 23 Nº Historia: 402031 Descripció Diagnòstic: AVC ISQUEMIC A SILVANA ESQ
 Registre: 24 Nº Historia: 416830 Descripció Diagnòstic: AVC LACUNAR
 Registre: 25 Nº Historia: 424261 Descripció Tractament: PAUTA AVC

Buena Nueva Buena Avanzada Lista

Registes: 1 32 | 25/21

Hospital del Mar (1044526)

Ambulatori Hospitalització Interconsultes Pacients **Aten** Ignori Sortir

Línes: 26 Ordenació: Nº Historia

Nº Historia	Nom Anonim	Sexe	Edat	Districte Municipal
35530	TTTTT VVVVVV JJJJ	Home	111	02
62444	MMMMMM MMMMMMMM FFFFFF	Home	52	
68758	FFFFF SSSSSSS BBBBBBBB	Home	105	10
68956	CCCCCCCC VVVVVV JJJJ	Home	59	01
78650	SSSSS AAAAAA FFFFFFFF	Home	28	10
101250	00000 00000 SSSSSS	Home	40	10
140970	FFFFFF SSSSSS JJJJ	Home	82	10
178365	VVVVVVVV 000000 AAAAAA	Dona	83	10
181225	SSSS NNNNNNNN MMMMMMM	Dona	12	01
196216	000000000 RRRRR EEEEE	Dona	25	10
212512	RRRRRR FFFFFFFF CCCCCC	Dona	49	10
224208	GGGGG RRRRRRRRRR OOOO	Dona	18	01
224745	MMMMM LLLLLLLL AAAAAA	Home	84	02
225357	MMMMM FFFFFFFF FFFF	Home	79	
228688	CCCCCCCC LLLLLL JJJJ	Home	71	10
240621	DDDDDD AAAAAA MMMMM	Home	67	10
245163	CCCC CCCCCC MMMMMMM	Home	72	10
273104	MMMMM 000000 FFFFFFFF	Dona	32	01
275393	FFFFFFF NNNNNN EEEEEEE	Dona	27	01
313380	CCCCC 00000000 AAAAAA	Home	19	01
324738	MMMMM FFFFFFFF JJJJ	Home	80	02
350683	DDDD FFFFFF AAAAAA	Dona	18	10
402031	CCCCCCCC MMMMMMM JJJJJJ	Home	7	
416830	CCCCC BBBBBBBB EEEEE	Home	9	06
424261	FFFFF VVVVVVVV MMMMMMMMM	Dona	11	

<< < > >>

Exportar Anàlisi Imprimir

