

SECRETARIA DE LA S.E.A.P.  
c/ Villanueva, nº 11.  
28001 MADRID  
Tel. y Fax: (91) 576 89 06  
Secretario:  
José Palacios Calvo.  
Secretaría Administrativa:  
Cristina Terrádez.

**JUNTA DIRECTIVA DE LA SEAP  
COMISION PERMANENTE:**

**PRESIDENTE:**

Alfredo Matilla Vicente.

**PRESIDENTE SALIENTE:**

Jaime Prat Díaz de Losada.

**PRESIDENTE ELECTO:**

Antonio Cardesa García.

**TESORERO:**

Francisco Alameda Quillet.

**SECRETARIO:**

José Palacios Calvo.

**PRESIDENTES ASOCIACIONES  
TERRITORIALES DE LA S.E.A.P.**

**ANDALUCIA:**

Antonio López Beltrán

**ARAGON:**

José Miguel Morales Asín

**ASTURIAS:**

Manuel Florentino Fresno Forcelledo

**BALEARES:**

Juan Enrique Serra Trespalle

**CANARIAS:**

Juan José Cabrera Galván

**CASTILLA LA MANCHA:**

Manuel Carbajo Vicente

**CANTABRIA:**

María Francisca Garijo Ayensa

**CASTILLA Y LEON:**

Carmen García Macías

**CATALUÑA:**

José María Corominas Torres

**EXTREMADURA:**

Ricardo Carapeto Márquez de Prado

**GALICIA:**

Mercedes Butrón Vila

**MADRID:**

Carlos Gamallo Amat

**MURCIA:**

Vicente Vicente Ortega

**NAVARRA LA RIOJA:**

María Teresa Tuñón Alvarez

**PAIS VASCO:**

José María Arrinda Yeregui

**VALENCIA:**

Miguel Hernández Martí.

**EDITOR "PATOLOGIA":**

Javier Pardo Mindan

**EDITORES ASOCIADOS:**

Luis Vicioso (SEAP)

José M<sup>o</sup> Rivera (SEC)

**SECRETARIO DE REDACCION:**

Iosu Sola-Gallago

## **PROGRAMA DE LA REUNION ANUAL DE LA SEAP 25 DE ENERO DE 1997**

### Facultad de Medicina de la UAM

09:30-13:30 h. Curso Corto de Neuropatología.

Seminario de Citología por PAAF.

30- 2:00 h.

2:00-13:30 h Asamblea General Ordinaria de la S.E.A.P.

#### *Orden del Día:*

1º.- Lectura y aprobación del Acta anterior

2º.- Informe del Presidente

3º.- Informe del Presidente Electo

4º.- Informe del Presidente Saliente

5º.- Informe del Secretario

6º.- Informe del Tesorero

7º.- Informe del XVIII Congreso Nacional

8º.- Estudio y resolución de asuntos  
urgentes

9º.- Asuntos de trámite

10º.- Ruegos y preguntas.

3:30-15:30 h. Comida.

15:30-18:00 h. Symposium sobre Carcinoma de Ovario.

# Reunión Anual de la S.E.A.P

25 de Enero de 1997

## CURSO CORTO DE NEUROPATHOLOGIA

Club Español de Neuropatología

**Moderador: Félix Cruz-Sánchez.**

Criterios Pronósticos en:

- |                |   |
|----------------|---|
| 09:30 - 09:50h | A) Astrocitoma<br>Javier Figols, Santander                          |
| 09:50 - 10:10h | B) Ependimoma y oligodendrogliomas<br>Félix Cruz-Sánchez, Barcelona |
| 10:10 - 10:30h | C) Adenoma de hipófisis<br>Isidro Ferrer, Barcelona                 |
| 10:30 - 10:40h | Descanso  |

**Moderador: Isidro Ferrer.**

- |                |  |
|----------------|--|
| 10:40 - 10:55h | Citología de los tumores de estirpe glial<br>Julio Escalona, Madrid  |
| 10:55 - 11:15h | Citología en tumores de estirpe no glial<br>César de la Cruz, Madrid |
| 11:15 - 11:30h | Biopsia cerebral en el SIDA<br>J. Artigas, Teruel-Berlín             |

## SIMPOSIUM SOBRE CANCER DE OVARIO

Facultad de Medicina. Universidad Autónoma de Madrid.

**Moderador: Prof. Dr. Jaime Prat Díaz de Losada.**

- |                |  |
|----------------|--|
| 15:30 - 15:40h | Introducción<br>Jaime Prat. Hospital de San Pablo, Barcelona.  |
| 15:40 - 16:20h | Tumores del epitelio-estroma<br>Jaime Prat. Hospital de San Pablo, Barcelona.                            |
| 16:20 - 16:40h | Patogenia<br>Javier Matias-Guiu. Hospital de San Pablo, Barcelona.                                       |
| 16:40 - 17:00h | Tumores de los cordones sexuales-estroma.<br>Luis F. Capote. Hospital Ramón y Cajal, Madrid.             |
| 17:00 - 17:15h | Tumores de células germinales.<br>José Palacios. Hospital La Paz, Madrid.                                |
| 17:15 - 17:30h | Tumores metastásicos<br>Adela Pelayo. Hospital Clínico, Madrid.  |
| 17:30 - 18:00h | Lo que esperamos del Patólogo<br>Alejandro Novo. Hospital General de Galicia,<br>Santiago de Compostela. |
| 18:00h         | Discusión.   |

## INFORMACION CONGRESO DE LA SEAP

## **XVIII Congreso Nacional Sociedad Española de Anatomía Patológica**

Málaga . Costa del Sol, 4-8 junio, 1997

### PROGRAMA PRECONGRESO

#### SIMPOSIUM

«Recursos, calidad e impacto de la Patología en España»

#### AMBITO Y RECURSOS.

Ambito general de la actividad anatomopatológica .  
Participación del patólogo en la actividad clínica hospitalaria.  
Recursos personales.  
Recursos instrumentales y técnicas disponibles.

#### ACTIVIDAD ASISTENCIAL

Cuantificación de muestras estudiadas y tiempos medios estimados.  
Controles metodológicos: Control de técnicas.  
Estandarización de informes.  
Control diagnóstico.  
Participación del patólogo en los comités de garantía de calidad.  
Eficiencia y costos: # sector público  
# sector privado

#### ACTIVIDAD DOCENTE, INVESTIGADORA Y PROFESIONAL

Estructura básica para la formación anatomopatológica.  
Enseñanza en la patología con apoyo informático.  
La investigación en Anatomía Patológica.  
Problemática profesional y jurídico laboral.  
Deontología en la actividad anatomopatológica.

### CURSO ABIERTO METODOLOGICO

«Metodología en técnicas anatomopatológicas»

#### TECNICA HISTOPATOLOGICA

- Fijación de tejidos.
- Inclusión tisular y microtomía.
- Técnicas de coloración.

#### MICROSCOPIA ELECTRONICA

- Métodos de procesamiento rápido
- Obtención de muestras a partir de material de archivo.
- Procesamiento de muestras citológicas y hematológicas.

#### INMUNOHISTOQUIMICA

- Técnica de recuperación antigénica.
- Aspectos metodológicos y prácticos, la técnica inmunohistoquímica y la aplicación a la citología.

#### TECNICAS BIOMOLECULARES

- Técnicas básicas biomoleculares.
- Métodos biomoleculares no radioactivos.

#### CITOMETRIA ANALITICA

- Citometría de flujo.
- Análisis de imagen.

#### SIMPOSIUMSATELITE

«Helicobacter pylori: patología asociada»

Organizado por el Club de Patología Digestiva de la S.E.A.P. y el Club de la Sociedad Española de Gastroenterología.

- Patología y diagnóstico Clínicos de la infección por HP.
- Bacteriología e inmunología de HP.
- Lesiones histopatológicas asociadas a HP.
- HP y Adenocarcinoma gástrico.
- HP y Linfoma gástrico.
- Valoración histoquímica de los cambios de la mucina gástrica en la infección por HP.
- Pólipos hiperplásicos gástricos y HP
- Mastocitos intraepiteliales antrales y HP.

## NOTICIAS DE LOS CLUBES

El Club de Patología Mamaria se reunirá el jueves 23 de Enero a las 16,30 h. en el Pabellón del Hospital Gregorio Marañón de Madrid (c/ Dr. Esquerdo, 46).

El viernes 24 de Enero, a partir de las 16,00 h. se reunirán en la Facultad de Medicina de la UAM (c/ Arzobispo Morcillo s/n):

- Club de Patología Pulmonar.
- Club de Patología Cutánea.
- Club Patología Ocular.
- Club de Patología de Partes Blandas.
- Club de Patología Endocrina.
- Club de Patología Ginecológica.
- Club de Nefropatología.
- Club de Patología de Cabeza y Cuello.

El Club de Neuropatología se reunirá el sábado 25 de Enero a las 12,00 h. en la Facultad de Medicina de la UAM (c/ Arzobispo Morcillo s/n).

El Club de Inmunohistoquímica y Patología Molecular se reunirá el 21 y 22 de Febrero en el Hotel NH Habana de Madrid. Más información dirigirse al coordinador del Club Dr. J. M. Corominas (Hospital del Mar, de Barcelona, Tel. 93-221 13 69).

## NOTICIAS DE LA SOCIEDAD ESPAÑOLA DE CITOLOGIA

### JUNTA DIRECTIVA DE LA SEC

#### PRESIDENTE

Mercedes Santamaría Martínez

#### TESORERO

Saturnino Calvo de Mora y Medina

#### VICEPRESIDENTE 1º

Eduardo Vilaplana Vilaplana

#### VOCALES

Juan Antonio García Cantón

#### SECRETARIO GENERAL

César Lacruz Pelea

#### RELACIONES

INTERNACIONALES  
Matias Jimenez Ayala

#### VICESECRETARIO

Mª Francisca Rivas Manga

#### EDITOR

José Mª Rivera Pomar

La SEC celebrará su próxima Asamblea General Ordinaria el Viernes 24 de Enero de 1997 a las 7 de la tarde en el Salón de actos de la Facultad de Medicina de la UAM. Como actividades científicas complementarias, se desarrollarán los siguientes Seminarios de Citopatología:

**Viernes 24 a las 17 h: Citología exfoliativa.**

**Coordinadora:** Mª Francisca Rivas (Fundación Jiménez Díaz, Madrid)

**Participantes:** Javier Alvarez-Ferreira (Fundación Jiménez Díaz, Madrid)  
Domingo de Agustín (Hospital Gómez Ulla, Madrid)  
Mª Francisca Rivas (Fundación Jiménez Díaz, Madrid)  
Blanca Vicandi (Hospital La Paz, Madrid)

**Sábado 25 a las 9,30 h: Citología por PAAF.**

**Coordinador:** José María Rivera (Hospital de Cruces, Bilbao)

**Participantes:** Jorge Calvo de Mora (Hospital La Paz, Madrid)  
Mireya Prieto (Hospital La Fe, Valencia)  
Mercedes Santamaría (Hospital de Navarra, Pamplona)  
José María Rivera (Hospital de Cruces, Bilbao)  
Ignacio Zabalza (Hospital de Cruces, Bilbao)

**NOTICIAS DE LA S.E.A.P.**

The European Board of Pathology in collaboration with the European Society of Pathology, will hold.

The first Board Examination in Pathology  
on August 30, 1997  
Maastricht  
The Netherlands

Immediately preceding the XVth meeting of the European Society of Pathology.

The examination will consist of:

120 multiple choice questions covering general and systemic pathology.

In addition 40 MCQ's will relate to 40 histopathological diagnoses on glass slides.

In addition 60 MCQ's will relate to kodachromes on gross pathology, cytopathology and special techniques in pathology.

Eligible for the examination are pathologists who can submit satisfactory evidence of completion of training in anatomic pathology in a country of the European Community or an EFTA-country.

The maximum number of candidates admitted to this first examination is 50;

Application forms can be obtained from the chairman of the Examination Board:

Prof. Dr. J.G. van den Tweel,  
Department of Pathology (H 04, 312).

University Hospital Utrecht,

P.O. Box 85500,

3508 GA Utrecht.

Fax number 31-30-2544990

E-mail: E.Verbaan@lab.azu.nl

Application forms will be sent out from October 1, 1996. Closing date for the application is July 1, 1997.

DESDE ESTE NUMERO, EL BOLETIN INFORMATIVO DE LA S.E.A.P. SE PODRA CONSULTAR EN INTERNET CON LA SIGUIENTE DIRECCION:

**<http://www10.uniovi.es/seap/seap.htm>**

ESTO HA SIDO POSIBLE GRACIAS A LA INESTIMABLE COLABORACION DE ANDRES SAMPEDRO NUÑO Y ANGEL MARTINEZ NISTAL, QUE DESDE AQUI LES DAMOS LAS GRACIAS Y NUESTRA MAS CORDIAL ENHORABUENA POR SU MAGNIFICO TRABAJO.

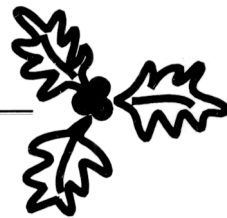

**Os Deseamos un Feliz Año**  
**1997**

*Comité de Redacción y Publicación*

## CONVOCATORIAS CIENTIFICAS

### **PAPEL DEL PATOLOGO EN EL DIAGNOSTICO Y EN LA VALORACIÓN PRONOSTICA DEL CARCINOMA MAMARIO**

(Incluye componente práctico a cargo del Prof. C. Elston)

Lugar: Pabellón Docente del Hospital Gregorio Marañón.  
 Día: Del 22 al 23 de Enero de 1997.  
 Má Información: Dr. E. Alvarez.  
 Dpto. de Anatomía Patológica, Hospital Gregorio Marañón.  
 Fax: (91) 586 80 18

### **V CURSO INVIERNO DEL CATAI X CURSO ANALISIS IMAGEN. NUEVOS RETOS TECNOLOGICOS E INTERNET**

Lugar: Puerto de la Cruz.  
 Día: Del 9 al 23 de Marzo de 1997.  
 Curso: Reconocido por el ESACP (European Society Analytical Cellular Pathology)  
 Más información: Prof. Dr. O. Ferrer Roca Cátedra Anatomía Patológica Facultad de Medicina. La Cuesta 38071-Tenerife  
 Telf.+ 34 (922) 64 20 15  
 Fax: (922) 64 18 55

### **I CONGRESO VIRTUAL HISPANOAMERICNO DE ANATOMIA PATOLOGICA**

Dirigido: A todos los profesionales especialistas en Patología con interés en compartir información científica a través de Internet con nuestra comunidad hispanoparlante. Uno de los objetivos principales del Congreso es impulsar la comunicación entre profesionales situados en lugares remotos con escasas oportunidades de formación continuada.  
 Organiza: Asociación Territorial Canaria de la SEAP, Dpto. de Morfología y el Centro Informático del Edificio de Ingenierías de la Universidad de Las Palmas de Gran Canaria.  
 Responsables locales: Servicio de Anatomía Patológica de los Hospitales Materno-Infantil de Las Palmas de Gran Canaria, Complejo Hospitalario de Ciudad Real y Hospital Virgen de la Concha de Zamora.  
 Fechas: Inscripción : a partir del 12 de Octubre de 1996.  
 Celebración del Congreso: del 15 de Mayo al 7 de Julio de 1997.  
 Lugar: <http://www.uipgc.es/conganat>  
 Más información: Dr. José María de Lera Martínez.  
 Telf.: (928) 44 46 50  
 Fax: (928) 44 47 75  
 E-mail: [imariade@idecnet.com](mailto:imariade@idecnet.com)

### **XVIII CONGRESO NACIONAL**

Sociedad Española de Anatomía Patológica

Lugar: Málaga  
 Fecha: Del 4 al 8 de Junio, 1997.  
 Sede: Hotel Torrequebrada. Ctra. de Cádiz, km. 220. 29630-Benalmádena-Costa Málaga.  
 Telf. (95) 244.60.00  
 Fax: (95) 244.57.02  
 Secretaría Científica: Dpto. de Anatomía Patológica. Facultad de Medicina. Campus Universitario de Teatinos, s/n. 29071-Málaga.  
 Telf y Fax: (95) 213.16.80.  
 Reservas de viajes y alojamiento:  
 Viajes El Corte Inglés. Avda. Andalucía, 4-6. 29002-Málaga.  
 Telf. (95) 230.82.00  
 Fax: (95) 261.12.42  
 Fecha Límite de Inscripciones: 15 de Marzo  
 Información sobre comunicaciones y seminarios:  
 Plazo de presentación de comunicaciones: 15 de Febrero.  
 Pósters: A cada poster se le asignará un espacio numerado, de 1m. de anchura por 1,5 m. de altura.  
 Comunicaciones orales: La presentación de las mismas se realizará en un tiempo no superior a 10 minutos, disponiéndose de 5 minutos adicionales para la discusión.  
 Seminarios: De cada uno de los seminarios hay disponibles 50 colecciones de preparaciones histológicas que estarán a la venta al precio de 6.500 Ptas. cada una. La reserva se realizará por orden de llegada a la Secretaría Científica.

### **XIX th WORD CONGRESS OF THE WORLD ASSOCIATION OF SOCIETIES OF PATHOLOGY (WASP)**

Place: Versailles, Paris, France.  
 Date: 16 - 20th June 1997  
 Meeting: Celebrates the 50 th Anniversary of the Foundation of the WASP (Founded 21 st. November 1947, Paris, France)  
 Information: WASP/SNMB.  
 133 boulevard du Montparnasse  
 75006 PARIS. FRANCE  
 Telf.: (33) 01 40 47 60 60  
 Fax: (33) 01 43 22 91 03

## CASO DIAGNOSTICO

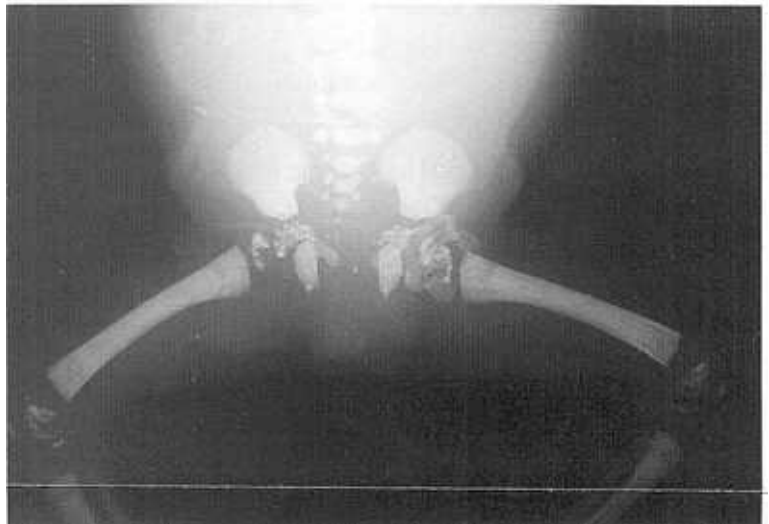
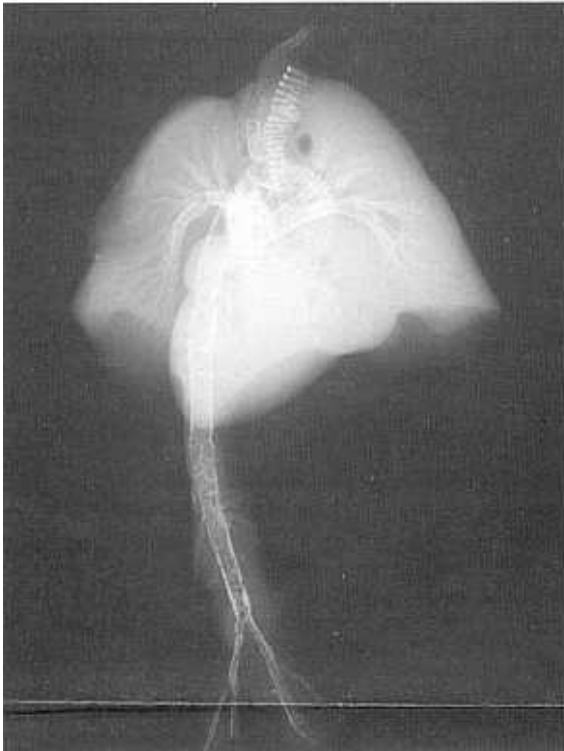

**Caso Diagnóstico 5:** Recién nacido muerto intraútero de sexo femenino (cariotipo 46,XX) macerado de 27 semanas edad gestacional y 900 gr. de peso con intenso hidrotorax bilateral y derrame pericárdico masivo. En un embarazo previo la madre, de 25 años dió a luz un recién nacido varón (cariotipo 46 XY) de 33 semanas de edad gestacional que nació con cardiomegalia y edema generalizado y que murió a los 14 días por insuficiencia cardíaca. Las fotografías corresponden al estudio radiológico postmortem (sin contraste) realizado en el segundo hermano, que presentaba lesiones superponibles al primero. (caso aportado por el Departamento de Anatomía Patológica del Hospital La Paz)

**Diagnóstico del Caso 4:** Ventriculitis por citomegalovirus.

Comentarios: La infección por CMV es la infección oportunista más frecuente del SNC en los pacientes con SIDA. Se puede presentar como 1: encefalitis nodulillar microglial, caracterizada por nodulillos microgliales con presencia o no de células citomegálicas; 2: células citomegálicas aisladas en un parenquima aparentemente normal, 3: necrosis parenquimatosa focal; y 4: ventriculitis, que suele ser necrótico-hemorrágica desde el punto de vista macroscópico y que se caracteriza microscópicamente por pérdida del revestimiento ependimario, edema, necrosis, hemorragia, infiltración inflamatoria perivascular variable y presencia de inclusiones virales en las células ependimarias, endoteliales y macrófagos.

**Bibliografía.**

Scaravilli F, Gray F. Opportunistic infections. in Gray F ed. Atlas of the neuropathology of HIV infection. Oxford University Press, Oxford, Chap 3, pp: 49-63.

---

■

*La Sección Caso Diagnóstico esta abierta a todos aquellos que quieran compartir un caso interesante a través de una o dos diapositivas representativas y diagnósticas de la lesión. Enviar diapositivas, resumen de la historia, diagnóstico y un breve comentario con dos o tres citas bibliográficas a la Secretaría de la SEAP.*

---

■